

CARPENTERIA II LIVELLO

Scala 1:50

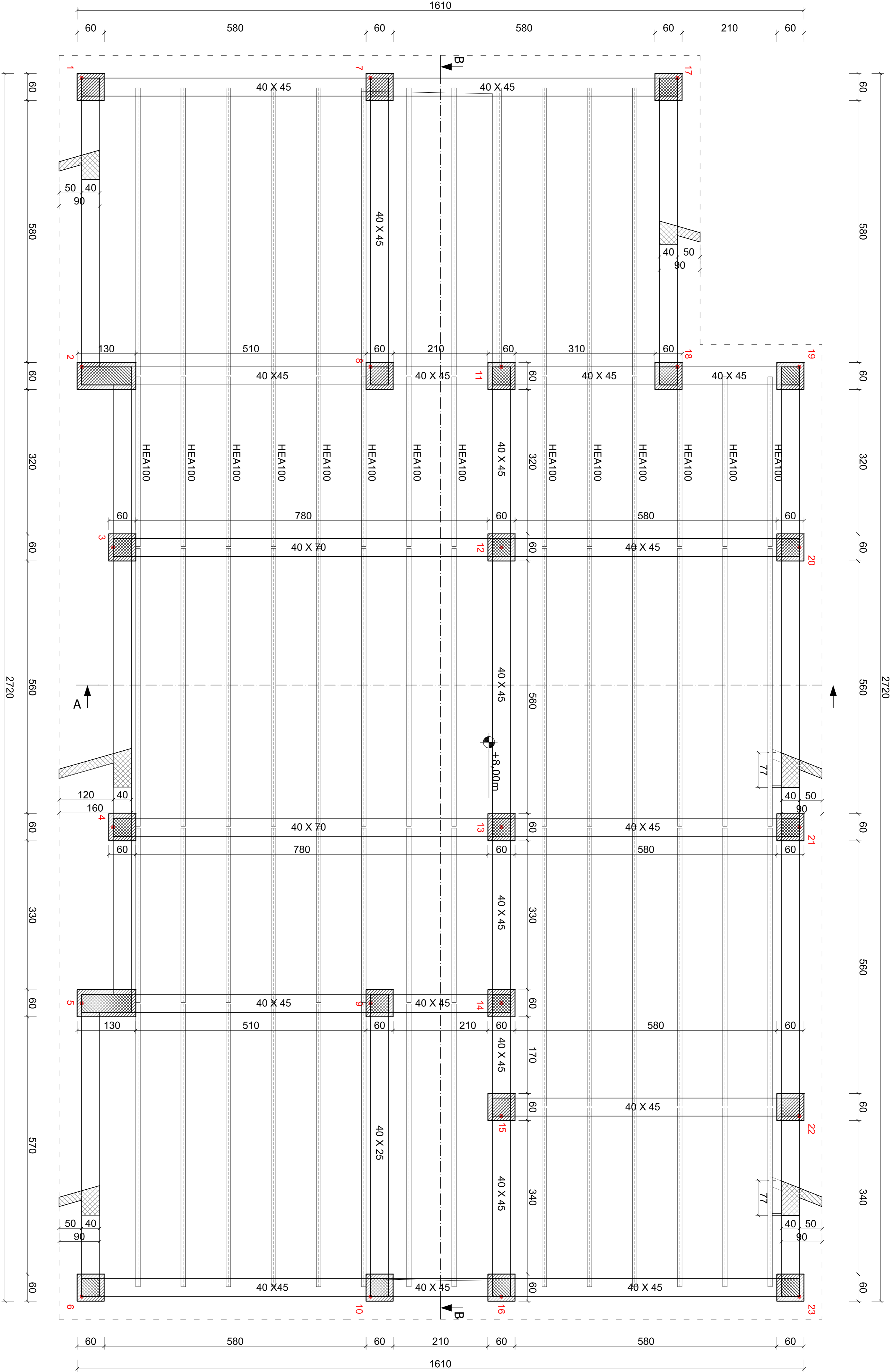

N.B.

La geometria degli elementi strutturali inglobati nelle tamponature è stata dedotta dalle informazioni fornite nel rapporto di prova n° 0845/20/1876 Agosto 2020 di Geoconsult Lab S.R.L.



PROVINCIA DI COSENZA

INTERVENTO DI ADEGUAMENTO SISMICO
DELL'EDIFICIO SEDE DELL'ISTITUTO
PROFESSIONALE INDUSTRIA E
ARTIGIANATO "IPSA DI BOCCHIGLIERO"

Progetto Esecutivo

Oggetto:	STATO FUTURO GEOMETRIA STRUTTURALE CARPENTERIA II LIVELLO		
Data: Novembre 2020	ELABORATO : Scala 1:50	CODICE: IP.GS.03	
Responsabile del Procedimento (Ing. Piero Francesco FARFALLA)	Progettista (Ing. Francesco PORCO)		

